ZÁRADÉK

Az eredeti papír alapú dokumentummal egyező.

Másolatkészítő szervezet neve:

Heves Megyei Kormányhivatal

A másolat képi vagy tartalmi egyezéséért felelős személy neve:

Gál Zsuzsanna

Másolatkészítő rendszer:

Poszeidon (EKEIDR) Irat és Dokumentumkezelő rendszer. '3.849.2.12'

Másolatkészítési szabályzat:

A Heves Vármegyei Kormányhivatal hiteles másolatkészítésről szóló szabályzata

Másolatkészítési rend elérhetősége:
https://www.kormanyhivatalok.hu

Másolatkészítés időpontja:

2026.11.20. 10:36:38

Záradék megjegyzés:

.....

A dokumentum elektronikusan hitelesített.
2026.11.20 10:36:39
Heves Megyei Kormányhivatal
Gál Zsuzsanna

FD Demjén

2026-11-05

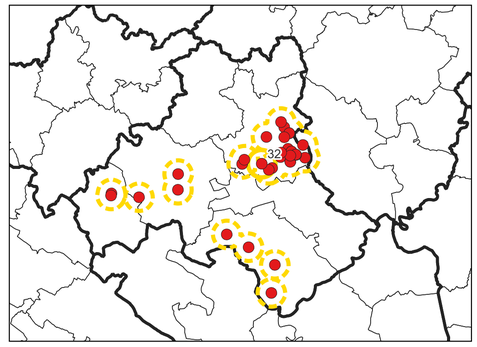

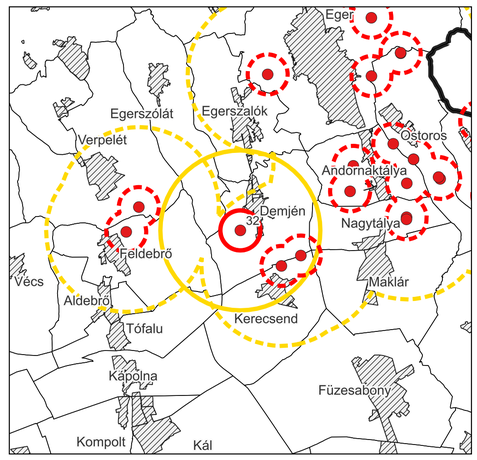

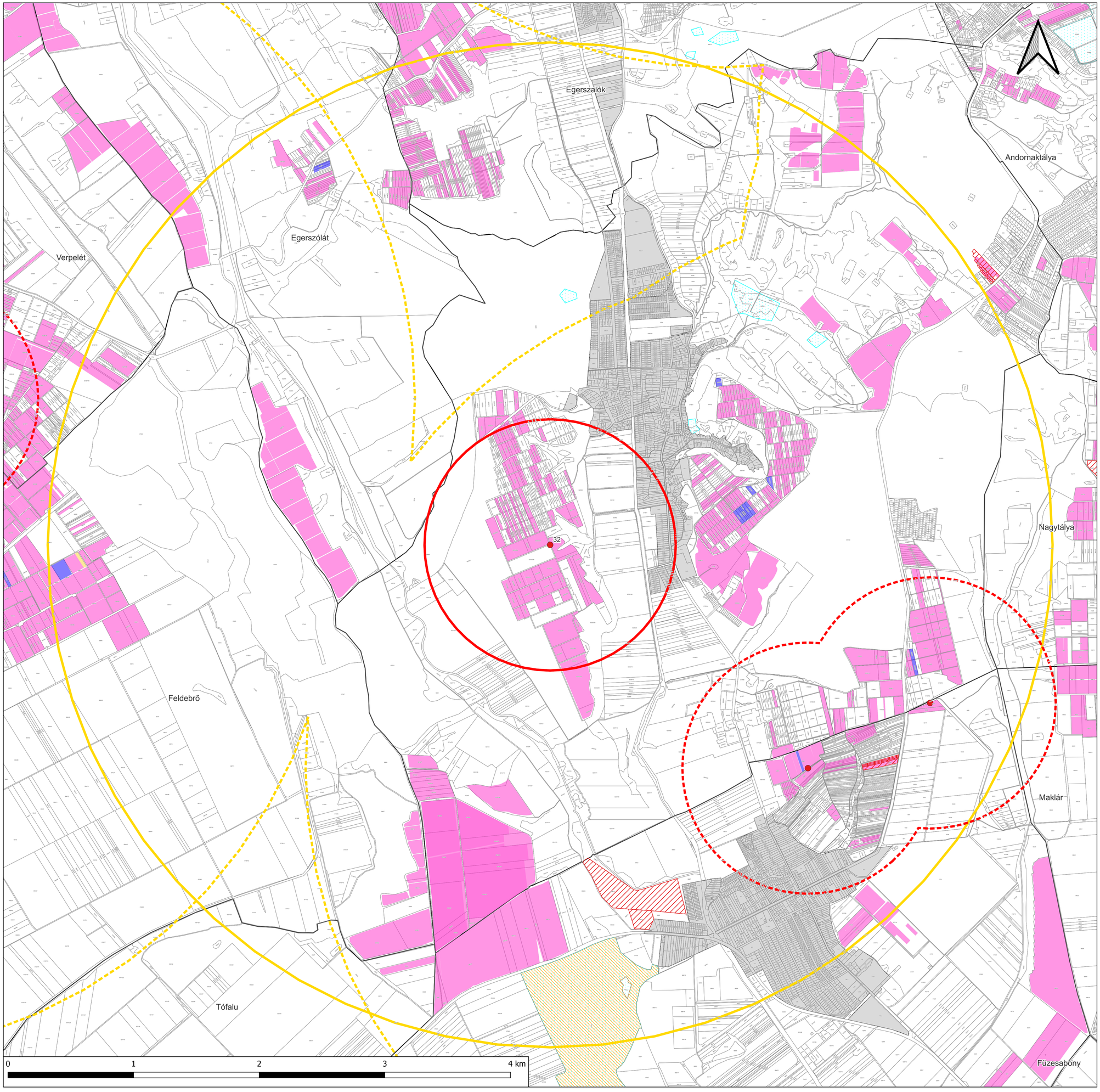

Jelmagyarázat

- Fertőzés
- Fertőzött zóna (új)
- Fertőzött zóna (korábbiak)
- Pufferzóna (új)
- Pufferzóna (korábbiak)

Közigazgatási határok

- Megye
- Település
- Belterület
- Földrészlet

Szőlő parcellák

- Szőlőalany törzsültetvény (támberendezéssel)
- Minőségi borszőlő ültetvény
- Egyéb borszőlő szőlőültetvény
- Bioszőlők HRSZ-ei

Természetvédelmi területek

- Védett természeti területek
- Natura 2000 természetmegőrzési területek